



**Politecnico
di Torino**

Cruscotti Didattica

**12 Gennaio 2022
CentroStudi@polito/PEPS**

Centro Studi 4IMPACT@POLITO



Il **Centro Studi 4IMPACT@POLITO** è una piattaforma di studio aperta all'Ateneo, che persegue le seguenti finalità:

- fornisce agli organi di governo dati e analisi a supporto delle decisioni, nelle varie fasi della programmazione strategica;
- fornisce alle diverse strutture dell'Ateneo metodologie e strumenti quantitativi di supporto alla pianificazione strategica e alla sua attuazione, anche **attraverso lo sviluppo di cruscotti tematici**;
- regola e gestisce le richieste di analisi e di dati relativi ai diversi ambiti di attività dell'Ateneo

La realizzazione dei cruscotti didattici si colloca all'interno del Piano di Sviluppo delle Attività del Centro Studi e della Direzione PEPS (ex PSQL), approvato dagli OO.GG nell'autunno del 2021

<https://www.polito.it/ateneo/strategia/centro-studi-4impactpolito>

Roadmap di sviluppo cruscotti

ROADMAP sul periodo 2021-2024 per la realizzazione delle diverse iniziative progettuali censite

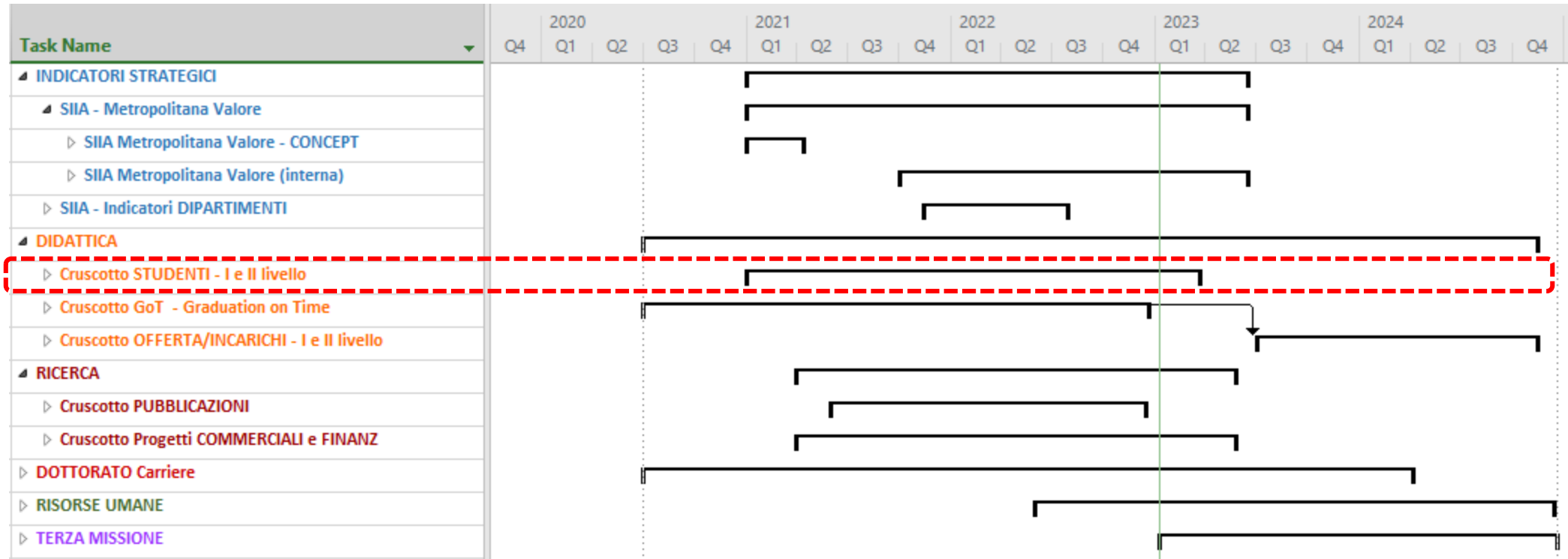

Da rimodularsi in funzione di revisioni/integrazioni proposte dagli Organi di Governo

Dove si collocano i cruscotti Didattica



Politecnico di Torino **Concept**

La metropolitana del valore

CRUSCOTTI INDICATORI STRATEGICI

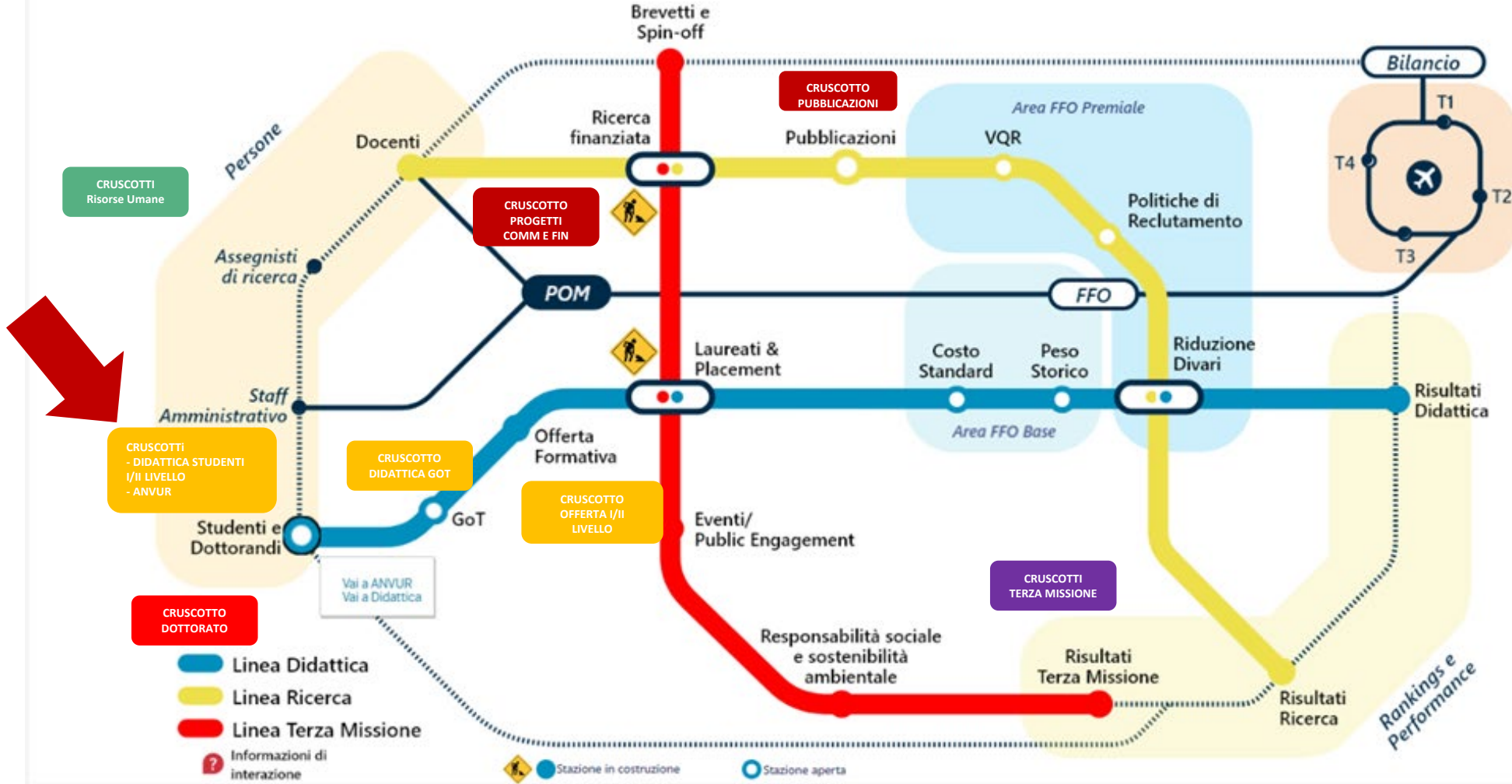

▲	INDICATORI STRATEGICI
▷	SIIA - Metropolitana Valore
▷	SIIA - Indicatori DIPARTIMENTI
▲	DIDATTICA
▷	Cruscotto STUDENTI - I e II livello
▷	Cruscotto GoT - Graduation on Time
▷	Cruscotto OFFERTA/INCARICHI - I e II livello
▲	RICERCA
▷	Cruscotto PUBBLICAZIONI
▷	Cruscotto Progetti COMMERCIALI e FINANZ
▷	DOTTORATO Carriere
▷	RISORSE UMANE
▷	TERZA MISSIONE

Cruscotti Didattica – breve intro

Destinatari: Coordinatori di Collegio, Rettore, Vr Didattica

Cruscotto didattica – Studenti I e II livello - 1° Rilascio

- Risponde alle richieste più frequenti di dati provenienti principalmente dai Coordinatori di Collegio e rivolte al CentroStudi/PEPS
- Si articola in diverse sezioni dinamiche filtrabili
 - Serie storiche
 - Iscritti
 - Immatricolati
 - Laureati
 - Risultati degli studenti
 - Focus INTE - Risultati degli studenti stranieri (per ora in base a cittadinanza)

Cruscotto "quote di mercato nazionali" (su dati ANVUR)

- Consente di effettuare un benchmarking sulla capacità di attrazione dei nostri Corsi di Laurea e Laurea Magistrale con gli altri Atenei italiani, sulla base di alcune metriche:
 - avvii di carriera
 - Immatricolati puri
 - iscritti
 - laureati

Seguirà incontro tecnico di illustrazione delle funzionalità degli strumenti

